

Ático en Estepona

Referencia: R4964035



Dormitorios: 2

Baños: 2

M<sup>2</sup>: 82

Precio: 595.000 €

Estado: Venta

Tipo de propiedad: Ático

Plazas: por petición

Día de la impresión : 21st  
Abril 2026

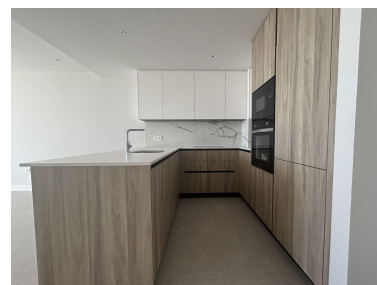
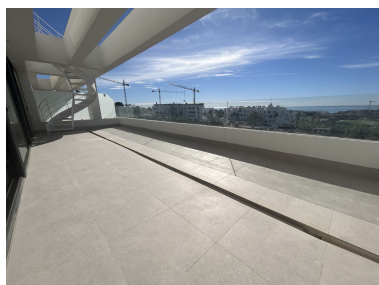

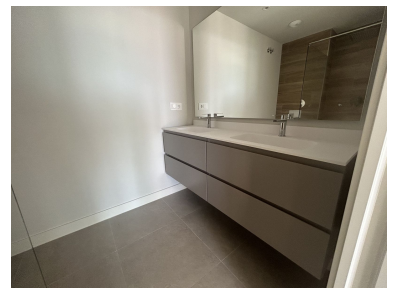

---

Descripción:Amplio piso de 2 dormitorios con gran terraza y vistas al mar Este piso a estrenar en Estepona ofrece preciosas vistas al mar desde amplias terrazas. La propiedad tiene dos dormitorios, dos baños una cocina moderna con una terraza de conexión, así como una terraza en la azotea que se puede acceder a través de la otra terraza con una escalera de caracol. El piso está cerca del centro de la ciudad y del puerto. También está a un paso del acceso a la autopista de peaje, que ofrece fácil acceso al aeropuerto internacional de Málaga, así como a los principales núcleos urbanos de la Costa del Sol, como Puerto Banús, Marbella, Benalmádena, etc. Este piso se encuentra en un complejo de 61 viviendas de diseño contemporáneo, rodeado de campos de golf y a poca distancia de la playa y del centro comercial con supermercados, bares, restaurantes, gasolineras, etc. Este complejo residencial cuenta con 7 edificios de pequeñas dimensiones orientados al sur y al suroeste. La construcción en varios niveles y las amplias terrazas se combinan para garantizar que todas las viviendas disfruten de excelente luz y vistas espectaculares.

---

Destacado:

Nueva construcción, Piscina, Aire acondicionado, Calefacción, Vistas al mar, Vistas a la montaña, Ascensor, Jardín privado, Plazas, Casa de vacaciones, Inversión, Lujo