+34 628 842 452

Katrin Estates

info@katrinestates.com

Parcela en Los Arqueros

Referencia: R4941928

Dormitorios: por petición

Baños: por petición

M²: 1.011

Precio: 899.000 €

Estado: Venta

Tipo de propiedad: Parcela

Plazas: por petición

Día de la impresión : 21st Abril 2026

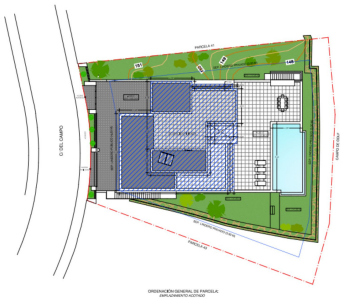

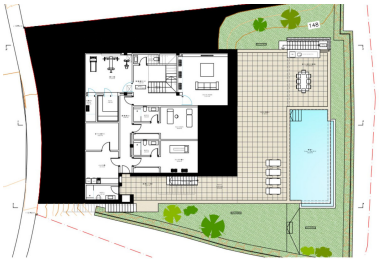

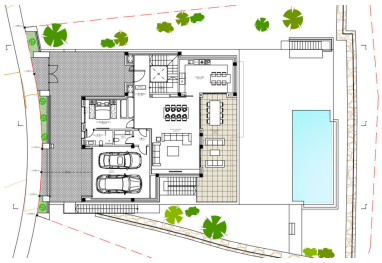

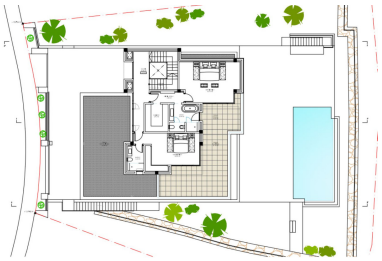

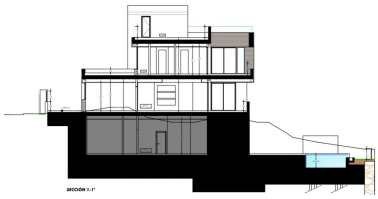

Descripción:Exclusiva Parcela Residencial en Venta en Los Arqueros – Primera Línea de Golf Descubra una oportunidad única para construir la casa de sus sueños en el prestigioso Los Arqueros Golf, una de las zonas más demandadas de la Costa del Sol. Esta excepcional parcela de 1.011 m² ofrece el escenario perfecto para una villa de lujo, rodeada de impresionantes vistas al campo de golf y espectaculares paisajes de montaña. Características Destacadas: □ Primera Línea de Golf – Vistas directas a los exuberantes greens del campo de golf de Los Arqueros. □ Ubicación Privilegiada – Situada en una urbanización exclusiva, a pocos minutos de los mejores campos de golf, playas y Marbella. □ Orientación Ideal – Este y sureste, asegurando una excelente iluminación natural y vistas impresionantes al amanecer. □ Construya la Casa de sus Sueños – Incluye licencia de obra para una villa de lujo. □ Vistas Panorámicas – Disfrute de paisajes únicos de montañas, golf, jardines y entorno urbano. □ Piscina Privada Opcional – Espacio amplio para diseñar una piscina personalizada. □ Urbanización Segura – Comunidad cerrada con seguridad 24 horas. □ Servicios Esenciales Disponibles – Conexión a electricidad, agua potable y teléfono. Ideal para Inversores y Propietarios Tanto si desea construir una exclusiva residencia como realizar una inversión rentable, esta parcela con licencia ofrece un gran potencial en una zona de alta demanda. Con acceso a golf, ocio y gastronomía de primer nivel, es una oportunidad única en el mercado inmobiliario de Marbella. ???? ¡No deje pasar esta oportunidad! Contáctenos hoy mismo para más información.

Destacado:

Nueva construcción, Piscina, Vistas a la montaña, Golf, Jardín privado, Seguridad 24H