

Ático en Elviria

Referencia: R4854535



Dormitorios: 2

Baños: 2

M²: 125

Precio: 545.000 €

Estado: Venta

Tipo de propiedad: Ático

Plazas: por petición

Día de la impresión : 7th
Mayo 2026

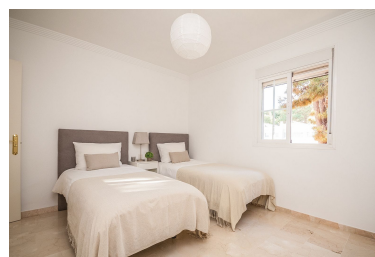
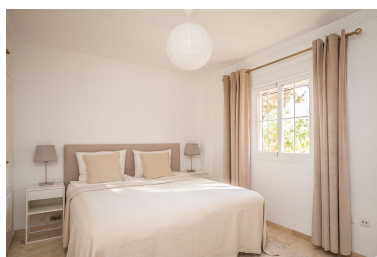
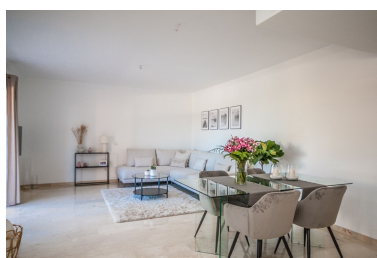
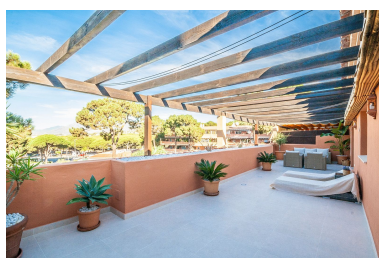

Descripción:Ático, Elviria, Costa del Sol. 2 Dormitorios, 2 Baños, Construidos 100 m², Terraza 31 m². Posición : Pueblo, Cerca de Golf, Cerca de Tiendas, Cerca del Mar, Cerca de Colegios. Orientación : Suroeste. Estado : Excelente. Piscina : Comunitaria. Climatización : A/A Caliente, A/A Frio. Vistas : Jardín, Piscina. Características : Ascensor, Armarios Empotrados, Trastero, Baño En-Suite, Suelos de Mármol. Muebles : Opcionales. Cocina : Equipada. Jardin : Comunitario. Seguridad : Recinto Cerrado. Aparcamiento : Subterráneo. Categoría : Golf, Casas de vacaciones.

Destacado:

Piscina, Calefacción, Jardín privado, Ascensor, Plazas, Golf, Casa de vacaciones